

Curriculum Vitae Europass

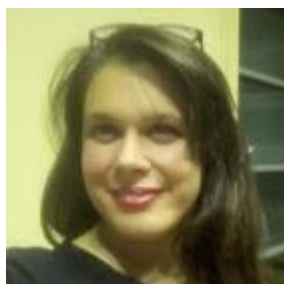

Informazioni personali

Cognome/Nome **Ferrarini Annalisa**

Concorsi e Abilitazioni

- 29/09/2025 Superamento del Concorso a cattedra DM180 ABST58 Teoria della Percezione e Psicologia della Forma presso l'Accademia di Belle Arti di Firenze
- 29/07/2025 Superamento del Concorso a cattedra DM180 CODD/06 Storia della Musica per Didattica della Musica presso il Conservatorio di Benevento
- 14/11/2024 Superamento del Concorso a cattedra DM180 COMA/16 Canto Rinascimentale e Barocco presso il Conservatorio di Messina
- 07/10/2024 Superamento del Concorso a cattedra DM180 CODI/23 Canto presso il Conservatorio di Brescia
- 30/09/2024 Superamento del Concorso a cattedra DM180 CODI/23 Canto presso il Conservatorio di Salerno
- 26/01/2024 Vincitrice di Assegno di Ricerca Junior (M-PSI/01, M-PSI/04, M-PSI/05):
DigiWell: Tecnologie digitali per la promozione del benessere degli studenti universitari, nell'ambito del progetto PNRR - Missione 4 "Istruzione e Ricerca" - Componente C2 Investimento 1.1 "Fondo per Programma Nazionale di Ricerca e Progetti di Rilevante Interesse Nazionale (PRIN)" "DigiWell: Digital Technologies for promoting wellbeing in university students", codice progetto: 2022Z38HCB (CUP E53D23009070006).
- 05/06/2023 Superamento del Concorso Ordinario per Docenti della Scuola Secondaria e Abilitazione all'Insegnamento A030 Musica
- 14/07/2021 Superamento del Concorso Straordinario per Docenti della Scuola Secondaria e Abilitazione all'Insegnamento A030 Musica

Istruzione e formazione

- 10/2017-07/2019 Conservatorio Frescobaldi di Ferrara
Corso Accademico di II Livello di Musica Vocale da Camera
- 10/2010-03/2014 Conservatorio Boito di Parma
Diploma Accademico di II Livello di Canto: 110/110 e lode
- 10/2004-02/2011 Conservatorio Boito di Parma
Diploma di Canto: 8.5/10
- 06/2007 Superamento dell'Esame di Stato per la professione di Psicologo
- 10/2004-03/2006 Università degli Studi di Padova
Laurea Magistrale in Psicologia: 110/110 e lode
- 10/2001-07/2004 Università degli Studi di Padova
Laurea Triennale in Psicologia: 110/110 e lode
- 09/1996-07/2001 Liceo Classico Ariosto di Reggio Emilia
Esame di Stato: 100/100

Esperienze di insegnamento

02/2026-05/2026	UNIVERSITÀ DEGLI STUDI DI MODENA E REGGIO EMILIA Reggio Emilia (RE) L-ART/07 Didattica della Musica in Contesti Digitali con Laboratorio
03/2026-05/2026	UNIVERSITÀ DEGLI STUDI DI MODENA E REGGIO EMILIA Reggio Emilia (RE) M-PED/01 Pedagogia generale
03/2026-05/2026	UNIVERSITÀ DEGLI STUDI DI MODENA E REGGIO EMILIA Reggio Emilia (RE) M-PSI/08 Psicologia clinica nella malattia cronica
09/2025-12/2025	UNIVERSITÀ DEGLI STUDI DI MODENA E REGGIO EMILIA Reggio Emilia (RE) M-PSI/06 Soft skills professionali
10/2025	CONSERVATORIO SUPERIOR DI LAS PALMAS DE GRAN CANARIA Psicologia para musicos Masterclass di Canto Erasmus
22-25/09/2025	UNIVERSITÀ DEGLI STUDI DI MODENA E REGGIO EMILIA Modena (MO) Research Project Polimnia. Opera for All!, International Summer School WISD: Word, Image, Scene, Digital Transformations
01-04/09/2025	UNIVERSITÀ DEGLI STUDI DI MODENA E REGGIO EMILIA Reggio Emilia (RE) Analfabetismi ad alto costo sociale
28/06/2025	CONSERVATORIO FRESCOBALDI Ferrara (FE) The Children's Opera: Practices, Audiences and Perspectives
20/06/2025	UNIVERSITAS NEGERI YOGYAKARTA (STATE UNIVERSITY OF YOGYAKARTA) Yogyakarta, Indonesia Masterclass di Canto
05/2025	ULPGC - UNIVERSIDAD DE LAS PALMAS DE GRAN CANARIA Erasmus
05/2025-09/2025	CONSERVATORIO PERI MERULO Reggio Emilia (RE) Soft Skills Interventi di promozione del benessere psicofisico e al contrasto ai fenomeni di disagio psicologico ed emotivo della popolazione studentesca (Pro-Ben)
02/2025-05/2025	UNIVERSITÀ DEGLI STUDI DI MODENA E REGGIO EMILIA Reggio Emilia (RE) L-ART/07 Didattica della Musica in Contesti Digitali con Laboratorio
03/2025-05/2025	UNIVERSITÀ DEGLI STUDI DI MODENA E REGGIO EMILIA Reggio Emilia (RE) M-PED/01 Pedagogia generale
03/2025-05/2025	UNIVERSITÀ DEGLI STUDI DI MODENA E REGGIO EMILIA Reggio Emilia (RE) M-PSI/08 Psicologia clinica nella malattia cronica
03/2025-05/2025	UNIVERSITÀ DEGLI STUDI DI MODENA E REGGIO EMILIA Reggio Emilia (RE) M-PED/01 Pedagogia generale
12/2024-10/2025	CONSERVATORIO STEFFANI Castelfranco Veneto (TV) CDD/04 Pedagogia musicale e psicologia della musica
10/2024-12/2024	UNIVERSITÀ DEGLI STUDI DI MODENA E REGGIO EMILIA Reggio Emilia (RE) M-PSI/01 Psicologia generale
09/2024-12/2024	UNIVERSITÀ DEGLI STUDI DI MODENA E REGGIO EMILIA Reggio Emilia (RE) M-PSI/06 Soft skills professionali
06/2024-10/2024	CONSERVATORIO SCONTRINO Trapani (TP) COMT/01 Musicoterapia generale: Etica della professione
04/2024-10/2024	CONSERVATORIO CIMAROSA Avellino (AV) COMT/01 Musicoterapia generale: Etica della professione
03/2024-05/2024	UNIVERSITÀ DEGLI STUDI DI MODENA E REGGIO EMILIA Reggio Emilia (RE) M-PED/01 Pedagogia generale
03/2024-05/2024	UNIVERSITÀ DEGLI STUDI DI MODENA E REGGIO EMILIA Reggio Emilia (RE) M-PSI/08 Psicologia clinica nella malattia cronica
01/2024-10/2024	CONSERVATORIO PERI MERULO Reggio Emilia (RE) CDD/07 Tecniche di espressione e consapevolezza corporea
11/2023-10/2024	CONSERVATORIO TOSCANINI Ribera (AG) CDD/04 Pedagogia musicale e psicologia della musica + Pacchetto 185 ore in extra titolarità CODI/23 Canto
10/2023	CONSERVATORIO SUPERIOR DI VALENCIA Psicologia para musicos Erasmus

09/2023-12/2023	UNIVERSITÀ DEGLI STUDI DI MODENA E REGGIO EMILIA Reggio Emilia (RE) M-PSI/06 Soft skills professionali
03/2023-05/2023	UNIVERSITÀ DEGLI STUDI DI MODENA E REGGIO EMILIA Reggio Emilia (RE) M-PED/01 Pedagogia generale
03/2023-05/2023	UNIVERSITÀ DEGLI STUDI DI MODENA E REGGIO EMILIA Reggio Emilia (RE) M-PSI/08 Psicologia clinica nella malattia cronica
11/2022-10/2023	CONSERVATORIO PUCCINI La Spezia (SP) Codd/04 Pedagogia musicale e psicologia della musica
11/2022-12/2022	CONSERVATORIO PERI MERULO Reggio Emilia (RE) Codd/04 Psicologia generale Codd/04 Psicologia musicale
09/2022-12/2022	UNIVERSITÀ DEGLI STUDI DI MODENA E REGGIO EMILIA Reggio Emilia (RE) M-PSI/06 Soft skills professionali
09/2022-09/2050	ISTITUTO COMPRENSIVO DA VINCI Reggio Emilia (RE) A030 Musica
04/2022-06/2022	UNIVERSITÀ DEGLI STUDI DI MODENA E REGGIO EMILIA Reggio Emilia (RE) Tutor d'aula
03/2022-05/2022	UNIVERSITÀ DEGLI STUDI DI MODENA E REGGIO EMILIA Reggio Emilia (RE) M-PED/01 Pedagogia generale
03/2022-05/2022	UNIVERSITÀ DEGLI STUDI DI MODENA E REGGIO EMILIA Reggio Emilia (RE) M-PSI/08 Psicologia clinica nella malattia cronica
01/2022-10/2022	CONSERVATORIO PERI MERULO Reggio Emilia (RE) Codd/04 Psicologia generale Codd/04 Psicologia musicale
09/2021-08/2022	ISTITUTO COMPRENSIVO GALILEI Reggio Emilia (RE) A030 Musica
03/2021-10/2021	CONSERVATORIO VITTADINI Pavia (PV) Codd/07 Fisiopatologia dell'esecuzione vocale
09/2020-06/2021	ISTITUTO COMPRENSIVO MANZONI Reggio Emilia (RE) A030 Musica
06/2020-10/2020	CONSERVATORIO VITTADINI Pavia (PV) Codd/07 Fisiopatologia dell'esecuzione vocale
09/2019-06/2020	ISTITUTO COMPRENSIVO GALILEI Reggio Emilia (RE) A030 Musica
09/2018-12/2018	UNIVERSITÀ DEGLI STUDI DI MODENA E REGGIO EMILIA Reggio Emilia (RE) M-PSI/01 Esercitazioni di Introduzione alla Psicologia
09/2018-06/2019	ISTITUTO COMPRENSIVO DA VINCI Reggio Emilia (RE) ADMM Sostegno
09/2017-09/2018	UNIVERSITÀ DEGLI STUDI DI MODENA E REGGIO EMILIA Reggio Emilia (RE) M-PSI/01 Esercitazioni di Introduzione alla Psicologia
09/2017-06/2018	ISTITUTO COMPRENSIVO MANZONI Reggio Emilia (RE) A030 Musica
01/2017-10/2017	CONSERVATORIO CASELLA L'Aquila (AQ) Codd/07 Tecniche di espressione e consapevolezza corporea
10/2016-06/2017	ISTITUTO SUPERIORE GOBETTI Scandiano (RE) A029 Musica
09/2016-12/2016	UNIVERSITÀ DEGLI STUDI DI MODENA E REGGIO EMILIA Reggio Emilia (RE) M-PSI/01 Esercitazioni di Introduzione alla Psicologia
09/2015-12/2015	UNIVERSITÀ DEGLI STUDI DI MODENA E REGGIO EMILIA Reggio Emilia (RE) M-PSI/01 Esercitazioni di Introduzione alla Psicologia
09/2015-09/2016	ISTITUTO SUPERIORE MANDELA Castelnovo Monti (RE) A029 Musica ISTITUTO SUPERIORE CARRARA Guastalla (RE) A029 Musica
09/2014-06/2015	LICEO COREUTICO CANOSSA Reggio Emilia (RE) A053 Storia della Musica ISTITUTO COMPRENSIVO DA VINCI S. Ilario (RE) A030 Musica ISTITUTO COMPRENSIVO LEPIDO Reggio Emilia (RE) A030 Musica

09/2013-06/2014 ISTITUTO COMPENSIVO LIGABUE Reggio Emilia (RE)
A030 Musica
ISTITUTO COMPENSIVO CALVINO Fabbrico (RE)
A030 Musica
ISTITUTO COMPENSIVO MONTECCHIO Montecchio Emilia (RE)
A030 Musica
ISTITUTO COMPENSIVO LIGABUE Reggio Emilia (RE)
A030 Musica
ISTITUTO COMPENSIVO CASALGRANDE Casalgrande (RE)
Musica A030
09/2012-06/2013 ISTITUTO COMPENSIVO EINSTEIN Reggio Emilia (RE)
A030 Musica
ISTITUTO COMPENSIVO S. ILARIO D'ENZA S. Ilario d'Enza (RE)
A030 Musica
ISTITUTO COMPENSIVO PERTINI 1 Reggio Emilia (RE)
A030 Musica
ISTITUTO COMPENSIVO MANZONI Reggio Emilia (RE)
EEEE Posto Comune
CORSOHELIOS Reggio Emilia (RE)
A029 Musica
09/2011-06/2012 CORSOHELIOS Reggio Emilia (RE)
A029 Musica

Esperienze formative e professionali

05/2007-OGGI

Attività di cantante e musicista presso:

TEATRO COMUNALE Ferrara, ARENA DI VERONA Verona, TEATRO COMUNALE Bologna, TEATRO VERDI Trieste, MAGGIO MUSICALE FIORENTINO Firenze, TEATRO GRANDE Brescia, TEATRO MUNICIPALE Piacenza, TEATRO REGIO Parma, FONDAZIONE I TEATRI Reggio Emilia, TEATRO COMUNALE Modena, TEATRO COMUNALE Ferrara, ARENA SFERISTERIO Macerata, TEATRO LIRICO SPERIMENTALE BELLI Spoleto, TEATRO SOCIALE Trento, FESTIVAL DEI DUE MONDI Spoleto, RAVENNA FESTIVAL Ravenna, ORCHESTRA SINFONICA DI SANREMO Sanremo, ISTITUZIONE CONCERTISTICA TITO SCHIPA Lecce, CORO MONDIALE GIOVANILE Europa, ecc.

07/2007-11/2010

Attività di organizzazione di eventi culturali presso:

FONDAZIONE I TEATRI Reggio Emilia, ASSESSORATO CULTURA DEL COMUNE Reggio Emilia, MAHLER CHAMBER ORCHESTRA Berlino, FESTIVAL DE MUSICA DE CANARIAS Las Palmas de Gran Canaria, AUTORITÀ' EUROPEA PER LA SICUREZZA ALIMENTARE Parma

06/2002-04/2007

Progetti in ambito psicologico (Psicologia clinica, Psicologia sociale, Psicologia del lavoro e delle organizzazioni, Ricerca psicologica) presso:

AUSL Reggio Emilia, LABORATORI INTERDIPARTIMENTALI PER LA RICERCA PSICOLOGICA APPLICATA E CLINICA Padova, CREDEM Reggio Emilia, CENTRO PSICOLOGIA ADLERIANA Reggio Emilia, CEIS Reggio Emilia

Pubblicazioni

<http://www.risky-re.it/home/le-conoscenze-dei-giovani-sulla-prevenzione-alla-salute-sessuale/>

<http://www.risky-re.it/home/giovanissimi-e-violenza-dati>

Capacità e competenze personali

Lingue straniere

Livello europeo ()*

Inglese

Spagnolo

Francese

Tedesco

Comprensione				Parlato				Scritto	
Ascolto		Lettura		Interazione orale		Produzione orale			
C1	Livello avanzato	C1	Livello avanzato	C1	Livello avanzato	C1	Livello avanzato	C1	Livello avanzato
C1	Livello avanzato	C1	Livello avanzato	C1	Livello avanzato	C1	Livello avanzato	C1	Livello avanzato
B2	Livello intermedio	B2	Livello intermedio	B2	Livello intermedio	B2	Livello intermedio	B2	Livello intermedio
A2	Livello elementare	A2	Livello elementare	A2	Livello elementare	A2	Livello elementare	A2	Livello elementare

(*) Quadro comune europeo di riferimento per le lingue

	<p>AGO 2012 -SET 2012: English C1 presso Malta University Language School AGO 2008: corso intensivo di Tedesco A2 LUG 2008 - OTT 2008: tirocinio Leonardo in Germania OTT 2007: corso intensivo di Spagnolo C1 LUG 2007 - OTT 2007: tirocinio Leonardo in Spagna GIU 2007: esame universitario Tedesco I (28/30) NOV 2005: esame universitario Spagnolo I (30/30 e lode) SET 2005: esame universitario Francese I (30/30) GIU 2001: Trinity Certificate, grade 10 (Advanced) GIU 2000 - SET 2000: quadrimestre di liceo in Australia MAG 2000: TOEFL AGO 1999: Trinity Certificate, grade 7</p>
Capacità informatiche	Windows, Linux, Office, LibreOffice, Internet, Explorer, Firefox, Chrome, Posta Elettronica, Outlook, Outlook Express, Thunderbird, Creazione siti web, Joomla, Wordpress, Google Sites, Social networks, Facebook, LinkedIn, Console Google, Google Apps for Education, editing audio-video, piattaforme corsi blended, EduOpen
Capacità di comunicazione	SET 2003 e SETT 2004: giornalista alla Mostra del Cinema di Venezia
Capacità e competenze organizzative	Dal 2002 ho svolto molte attività, lavorando a stretto contatto con diversi capi e colleghi. Ho appreso una modalità di pensiero progettuale, la gestione delle priorità, l'organizzazione del lavoro, la coordinazione reciproca, la collaborazione tra diverse professionalità, l'importanza della comunicazione, l'abitudine alla multiculturalità.
Borse/Premi di studio	2018 Ente erogatore Solo Belcanto Festival 2015 Ente erogatore Teatro Grande di Brescia 2014 Ente erogatore Teatro Lirico Sperimentale Belli di Spoleto 2013 Ente erogatore Teatro Lirico Sperimentale Belli di Spoleto 2012 Ente erogatore Fondazione Valerio Gentile 2012 Ente erogatore Ministero Affari Esteri 2012 Ente erogatore Accademia Musicale Gaspare Spontini 2012 Ente erogatore MIUR - AFAM - Premio Nazionale delle Arti 2010 Ente erogatore Marche Lirica 2009 Ente erogatore World Youth Choir 2008 Ente erogatore Unione Europea APIC Padova per Erasmus Leonardo 2007 Ente erogatore Unione Europea TSM Trento per Erasmus Leonardo
Volontariato	Leva Giovani del Comune di Reggio Emilia: Educatore volontario Domeniche a Teatro
Patente	Patente B
Ulteriori informazioni	<p>Sono una persona molto responsabile, precisa e centrata sul compito. Sono aperta e curiosa, portata ad imparare ogni giorno qualcosa di nuovo. Amo la cultura, mi piace viaggiare ed ho vissuto esperienze importanti all'estero.</p> <p>Autorizzo il trattamento dei miei dati personali ai sensi del Decreto Legislativo 30 giugno 2003, n. 196 "Codice in materia di protezione dei dati personali" e Regolamento UE 2016/679.</p> <p>Il/La sottoscritto/a è consapevole della veridicità delle attestazioni contenute nel presente curriculum ed è a conoscenza delle sanzioni penali di cui all'art. 76 del D.P.R. 28.12.2000 n. 445.</p> <p>Quanto dichiarato nel presente curriculum vitae corrisponde al vero ai sensi degli artt. 46 e 47 del D.P.R. 445/2000</p>

Firma

Annalisa Ferrarini

11/11/2025

Annalisa Ferrarini