

PATRIZIA PALUMBO

Via G. Campi 287, 41125 Modena (MO)

palumbo.patrizia1@gmail.com – palumbop@unimore.it

Numero di telefono: (+39) 3899809502

Skype: palumbo.patrizia1@gmail.com

Researchgate: <https://www.researchgate.net/profile/Patrizia-Palumbo>

Orcid: <https://orcid.org/0000-0001-5058-2350>

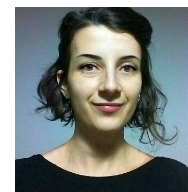

Data di nascita: 27 Ago 1983 | Nazionalità: Italiana

ESPERIENZA LAVORATIVA

OTTOBRE 2021 - PRESENTE

UNIVERSITÀ DI MODENA E REGGIO EMILIA

TUTOR DELLA DIDATTICA PROFESSIONALE

Tutor per il 2° anno del corso di laurea in dietistica

APRILE 2018 - PRESENTE

MALATTIE DEL METABOLISMO E NUTRIZIONE CLINICA, AOU POLICLINICO DI MODENA

DIETISTA CLINICO

Dietoterapia nel paziente con Diabete Mellito tipo I e II e dei pazienti dismetabolici

Gestione in TEAM dei pazienti in NE tramite SNG, PEG, PEJ per pazienti ospedalizzati.

Gestione in TEAM del paziente con CKD e NAFLD

Gestione in TEAM del paziente ospedalizzato con DNA

APRILE 2017 – APRILE 2018

DIETISTA PRESSO AREA NORD AUSL REGGIO EMILIA - IRCCS, UO DI DIABETOLOGIA E TEAM NUTRIZIONALE

DIETISTA CLINICO

Dietoterapia nel paziente con Diabete Mellito tipo I e II, e CHO counting.

Gestione in TEAM dei pazienti in NE tramite SNG, PEG, PEJ sia domiciliari che ospedalizzati.

Gestione in TEAM del paziente Oncologico.

GIUGNO 2007 - APRILE 2017

DIETISTA AUSL MODENA

DIETISTA CLINICO

Settembre 2013 – Aprile 2017

Counseling nutrizionale nel paziente diabetico

Giugno 2012 - Giugno 2013

Dietista clinico

Giugno 2007 - Agosto 2013

Dietista specializzato nel trattamento dei DNA

GIUGNO 2009 – MAGGIO 2011

OSPEDALE PRIVATO ACCREDITATO VILLA ROSA

DIETISTA LIBERO-PROFESSIONISTA

MNT dei pazienti con disturbi mentali e problematiche metaboliche. MNT nei pazienti con DNA.

ISTRUZIONE

2023-2027

PHD DIETARY TREATMENT FOR METABOLIC DYSFUNCTION-ASSOCIATED STEATOTIC LIVER DISEASE

UNIVERSITY OF MAASTRICHT

Supervisori: Prof. Ger. H. Koek, Prof. Francesco Innocenti, Prof. Elena Buzzetti

In corso

2016-2018

LAUREA MAGISTRALE IN ALIMENTAZIONE E NUTRIZIONE UMANA

UNIVERSITÀ DI MILANO

Tesi: "Ruolo predittivo e prognostico dell'indice di massa corporea e della massa grassa corporea in pazienti trattate con chemioterapia neoadiuvante per tumore mammario. Casistica di Modena".

Relatore: Prof. Alberto Battezzati, Co-realtori Dr. Federico Piacentini, Dr. Claudia Omarini

Valutazione finale: 106/110

2002-2005

LAUREA TRIENNALE IN DIETISTICA

UNIVERSITÀ DEGLI STUDI DI MODENA E REGGIO EMILIA

Tesi: "Il protocollo vegetariano con proteine complementari alternato alla dieta ipoproteica classica nel paziente con IRC moderata".

Relatore: Dr. Lorenza Vandelli

Votazione finale: 105/110

1997-2002

DIPLOMA DI MATURITÀ

ENRICO FERMI, MODENA

Votazione finale 72/100

CORSI POST-LAUREA

26-28 OTTOBRE 2022

STUDI OSSERVAZIONALI: PIANIFICAZIONE, CONDUZIONE ANALISI E REPORTING

FONDAZIONE GIMBE

3 giornate. Bologna.

21/09-16/11/2021

GUIDA DI TIROCINIO

AOU MODENA

46 ore. Modena.

2010-2011

FIRST CERTIFICATE OF PROFESSIONAL TRAINING IN EATING DISORDER AND OBESITY

AIDAP

1 anno di corso avanzato. Verona.

PREMI E RICONOSCIMENTI

2019

MIGLIOR POSTER SEZIONE CARCINOMA MAMMARIO – CONGRESSO NAZIONALE AIOM

Impact of body composition parameters on tumour response to neoadjuvant chemotherapy in operable breast cancer patients

Palumbo Patrizia¹, Draisci Stefano¹, Barbolini Monica¹, Nasso Cecilia¹, Isca Chrystel¹, Bocconi Alessandro¹, Balduzzi Sara¹, Pecchi Annarita¹, Galetti Silvia¹, Torricelli Pietro¹, Piacentini Federico¹, Moscetti Luca¹, Cascinu Stefano¹, Omarini Claudia¹

¹ University Hospital of Modena

COMPETENZE PERSONALI

LINGUA MADRE

Italiano

ALTRE LINGUE

	COMPRESIONE		PARLATO		SCRITTO
	Ascolto	Lettura	Produzione orale	Interazione orale	
INGLESE	C1	C1	C1	C1	C1
FRANCESE	A1	A1	A1	A1	A1

COMPETENZE INFORMATICHE

Eccellenti abilità in Microsoft Windows, Microsoft Office.
Software statistici: esperta nell'uso di Excel.

PATENTE DI GUIDA

B

PROGETTI DI RICERCA IN CORSO

1013.2018: VALUTAZIONE DI UN PROGRAMMA GRUPPALE DI EDUCAZIONE ALIMENTARE E AL MOVIMENTO IN BREAST CANCER SURVIVORS

PI: Dr. Silvia Galetti

Raccolta ed elaborazione dati.

06/2021/OSS*/AOUMO SIRER ID 3077: OUTCOME NUTRIZIONALE DELLA CHIRURGIA BARIATRICA NEL TRATTAMENTO DELLA OBESITÀ GRAVE: STUDIO OSSERVAZIONALE RETROSPETTIVO MONOCENTRICO

PI: Dr. Renata Menozzi

Raccolta ed elaborazione dati.

PROGETTI DI RICERCA PASSATI

A STUDY OF MK-3655 IN INDIVIDUALS WITH PRE-CIRRHOTIC NONALCOHOLIC STEATOHEPATITIS (NASH) (MK-3655-001)

PI: Prof. Antonello Pietrangelo

INFORMAZIONI AGGIUNTIVE

INSEGNAMENTO E MODERAZIONE

DOCENTE IN CONVENZIONE

Ottobre 2022 - Presente

Docente di "Dietetica della nefrologia" 8 ore, 3° anno del Corso di Studi in Dietistica. Università di Modena e Reggio Emilia

DISCUSSIONE DI CASI CLINICI

"Psicoterapia psicosomatica in ospedale: le bambole senza bocca di Grazia e la ricerca di un codice non verbale". Discussant. GRP - Il metodo Clinimetrico, Pisa 21-22/10/2022.

GUIDA DI TIROCINIO

Applicazione del Nutrition Care Process nella pratica clinica per il 3° anno del Corso di Studi in Dietistica. Policlinico di Modena.

Co-Relatore di tesi di laurea

"Indagine alimentare e stile di vita di pazienti affetti da Ipobetalipoproteinemia Familiare eterozigote FHBL-1 con epatopatia steatosica ad evoluzione fibrotica"

Laureando: Nicole Formentini

Relatorer: Prof. Francesca Carubbi

Co-Relatore: Dr. Patrizia Palumbo

MODERAZIONE

"Tavola rotonda con moderatore: i punti di vista dietetico-nutrizionali delle realtà territoriali, domiciliari ed ospedaliere". Moderatore e conduttore. Aggiornamenti in tema di nutrizione per pazienti ileostomizzati e ricanalizzati. Reggio Emilia, 30/11/ 2017.

INFORMAZIONI AGGIUNTIVE

INSEGNAMENTO

DOCENTE A CONTRATTO

Ottobre 2022 - In corso

Docente di "DIETOTERAPIA NEFROLOGICA" 8 ore, 3° anno del corso di studi in Dietistica di UniMORE

DISCUSSIONE DI CASI CLINICI/RELAZIONI A CORSI DI AGGIORNAMENTO

"Psicoterapia psicosomatica in ospedale: le bambole senza bocca di Grazia e la ricerca di un codice non verbale". GRP - Il metodo Clinimetrico, Pisa 21-22/10/2022.

"Dietary Treatment for Metabolic dysfunction Associated Steatotic Liver Disease (MASLD): adherence to Mediterranean diet and predictors of response". MASLD Research Day 2024, Maastricht University, 19/04/2024.

"Salute sostenibile: Ruolo e competenze del Medico di Medicina Generale nella gestione del paziente vegetariano e vegano. Un Approccio Basato sull'Evidenza per la Pratica Clinica". Presentazione Orale nell'ambito della formazione obbligatoria per MMG. Modena, 12/04/2025.

"Diet in MASLD: Pros and Cons of Different Dietary Patterns". MASLD Research Day 2025, Maastricht University 26/06/2025

GUIDA DI TIROCINIO

MNT E NCPT nella pratica, per gli studenti del 3° anno del Corso di Studi in Dietistica di UniMORE.

Relatrice e Co-Relatrice di Tesi

“Indagine alimentare e stile di vita di pazienti affetti da Ipobetalipoproteinemia Familiare eterozigote FHBL-1 con epatopatia steatosica ad evoluzione fibrotica”

Studente: Nicole Formentini

Relatore: Prof. Francesca Carubbi

Co-Relatore: Dr. Patrizia Palumbo

AA 2021-2022

“Valutazione dell’adesione alla Terapia Dietetica Nutrizionale in una popolazione con Malattia Renale Cronica stadio V”

Studente: Francesca Cavani

Relatore: Dr. Patrizia Palumbo

Co-Relatore: Dr. Gaetano Alfano

AA 2022-2023

“Dalle Zone Blu al contesto mondiale attuale: abitudini alimentari, comportamenti salutari e sostenibili”

Studente: Arianna Costi

Relatore: Prof. Massimo Pellegrini

Co-Relatore: Dr. Patrizia Palumbo

AA 2023-2024

“Intervento sullo stile di vita dei pazienti affetti da Malattia di Gaucher afferenti al Centro di riferimento per malattie lisosomiali di Modena”

Studente: Laura Lorenzi

Relatore: Prof. Francesca Carubbi

Co-Relatore: Dr. Patrizia Palumbo

AA 2023-2024

ISCRIZIONE AD ASSOCIAZIONI SCIENTIFICHE

MEMBRO DELL’ORDINE TSRM-PSTRP- SEZIONE DIETISTI MODENA E REGGIO EMILIA

Dal 2017

MEMBRO DELLA ACADEMY OF NUTRITION AND DIETETICS

Da Luglio 2023 - Rappresentante per l’Italia dell’associazione IAAND

Gennaio 2023 - Luglio 2023 - Mentorship con Prof. Lynne Ausman DsC, RD - Tufts University - Boston

Settembre 2020 - Presente Membro del Renal Dietetics Practice Group

MEMBRO DI ASAND – ASSOCIAZIONE SCIENTIFICA ALIMENTAZIONE, NUTRIZIONE E DIETETICA

Dal 2023

MEMBRO DI SIN – SOCIETÀ ITALIANA DI NEROLOGIA

Dal 2023

PAST MEMBER DI SID – SOCIETÀ ITALIANA DI DIABETOLOGIA

MEMBRO DEL “COMITATO SOCIO SANITARIO” DAL 2018 AL 2022

PAST MEMBER DI yoSID – SOCIETÀ ITALIANA DEI GIOVANI DIABETOLOGI

MEMBRO DELLA “COMMISSIONE COMUNICAZIONE” DAL 2017 AL 2022

PUBBLICAZIONI-PRESENTAZIONI DI POSTER-PUBBLICAZIONI DI LIBRI

PUBBLICAZIONI

COMBINING TELEMEDICINE AND IN-PERSON VISITS TO DELIVER CARE TO PATIENTS WITH SEVERE CHRONIC KIDNEY DISEASE (CKD): LESSONS LEARNED FROM COVID-19

Gaetano Alfano, Silvia Cazzato, Laura Diotallevi, Francesco Giaroni, Francesco Fontana, Silvia Giovanella, Giulia Ligabue, Giacomo Mori, Elena Santini, Paola Dondi, **Patrizia Palumbo**, Rossella Giannini, Renata Menozzi, Annachiara Ferrari, Mariacristina Gregorini, Gianni Cappelli, Riccardo Magistroni, Gabriele Donati
Clinical Nephrology, 2024, 102(3), pp. 144–153
DOI: 10.5414/CN111141

WEIGHT LOSS TREND AFTER BARIATRIC SURGERY IN A POPULATION OF OBESE PATIENTS

Patrizia Palumbo, Federico Banchelli, Clelia Miloro, Patrizia Federica Toschi, Fouzia Mecheri, Silvia Gabriele, Monica Pantaleoni, Roberto D'Amico, Renata Menozzi.
Clinical Nutrition ESPEN · Jun 17, 2023
DOI: 10.1016/j.clnesp.2023.06.015

IMPACT OF SARCOPENIA IN SARS-CoV-2 PATIENTS DURING TWO DIFFERENT EPIDEMIC WAVES

R Menozzi, F Valoriani, F Prampolini, F Banchelli, E Boldrini, F Martelli, S Galetti, R Farì, S Gabriele, **P Palumbo**, D Forni, M Pantaleoni, R D'Amico, A R Pecchi.
Clinical Nutrition ESPEN · Dec 7, 2021
DOI: 10.1016/j.clnesp.2021.12.001

TERAPIE NON CONVENZIONALI: ANTIOSSIDANTI, CANNELLA CROMO

Wikisid Diabete
DOI: 10.53142/WISID0021
Palumbo Patrizia

PREDICTIVE ROLE OF BODY COMPOSITION PARAMETERS IN OPERABLE BREAST CANCER PATIENTS TREATED WITH NEOADJUVANT CHEMOTHERAPY

Claudia Omarini, **Patrizia Palumbo**, Annarita Pecchi, Stefano Draisci, Sara Balduzzi, Cecilia Nasso, Monica Barbolini, Chrystel Isca, Alessandro Bocconi, Luca Moschetti, Silvia Galetti, Giovanni Tazzioli, Pietro Torricelli, Stefano Cascinu, Federico Piacentini.
Cancer Management and Research · Nov 12, 2019
DOI: 10.2147/CMAR.S216034

PRESENTAZIONI DI POSTERS

EVALUATION OF ADHERENCE TO MEDICAL NUTRITION THERAPY IN A POPULATION WITH CHRONIC KIDNEY DISEASE STAGE 5

Palumbo Patrizia, Gaetano Alfano, Francesca Cavani, Rossella Giannini, Roberto Pulizzi, Silvia Gabriele, Renata Menozzi, Gabriele Donati. – Congresso Nazionale SIN 2024

IMPACT OF BODY COMPOSITION PARAMETERS ON TUMOR RESPONSE TO NEOADJUVANT CHEMOTHERAPY IN OPERABLE BREAST CANCER PATIENTS

Palumbo Patrizia et al. – National AIOM Congress 2019

CAPITOLI DI LIBRI

INDAGINE DELLA SOCIETÀ ITALIANA DI DIABETOLOGIA (SID) SULLE DIFFERENZE REGIONALI NELL'ACCESSO A FARMACI, PRESIDIO E SERVIZI PER LA PERSONA CON DIABETE.

Il database per realizzare questa indagine è stato costruito dai coordinatori del Comitato Socio-Sanitario della SID (Angelo De Pascale e Massimiliano Petrelli). L'indagine è stata realizzata dai Presidenti delle Sezioni Regionali della Società, coordinati dai colleghi Nando Sasso e Fabio Broglio. I dati sono stati analizzati con il contributo dell'intero Comitato Socio-Sanitario della Società: Franco Cavalot, Giuseppina De Simona, Liliana Indelicato, Giuseppe Lepore, **Patrizia Palumbo**, Giuseppina Tiziana Russo, Ilaria Teobaldi.

PRESBIFAGIA E PRESBIFONIA - QUADERNO FAD PRESBIFAGIA E PRESBIFONIA A CURA DI BRUNO FATTORI

Raggi S, **Palumbo P.** Aspetti dietetici nell'Anziano, pag 118-126

ISBN 978-88-917-7210-7

Autorizzo il trattamento dei miei dati personali ai sensi del Dlgs 196 del 30 giugno 2003 e dell'art. 13 GDPR

Modena, 14/07/2025

